

IMPLANTAÇÃO
Escala: 1/400

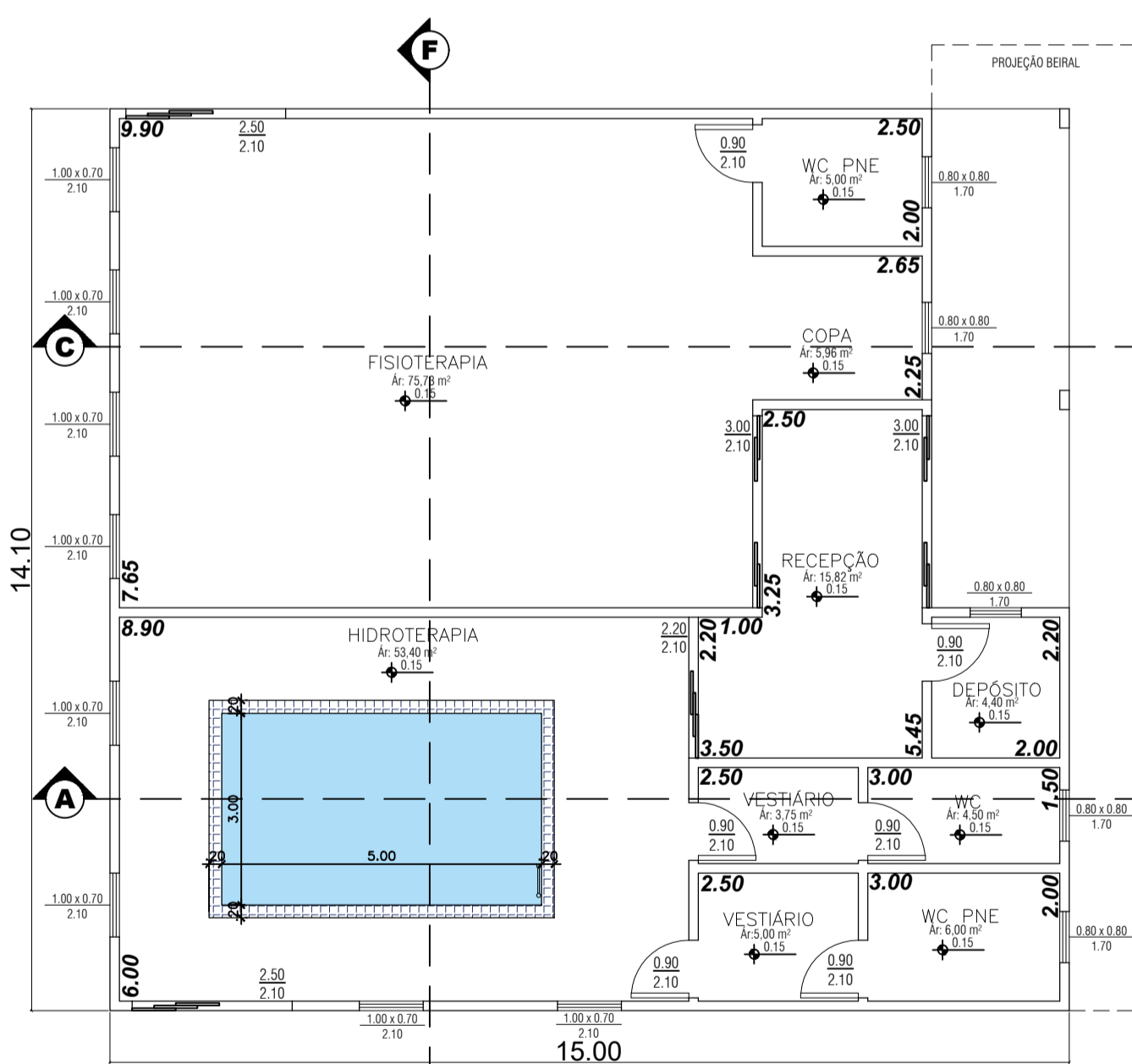

PLANTA BAIXA
Escala: 1/100
m²: 211,50

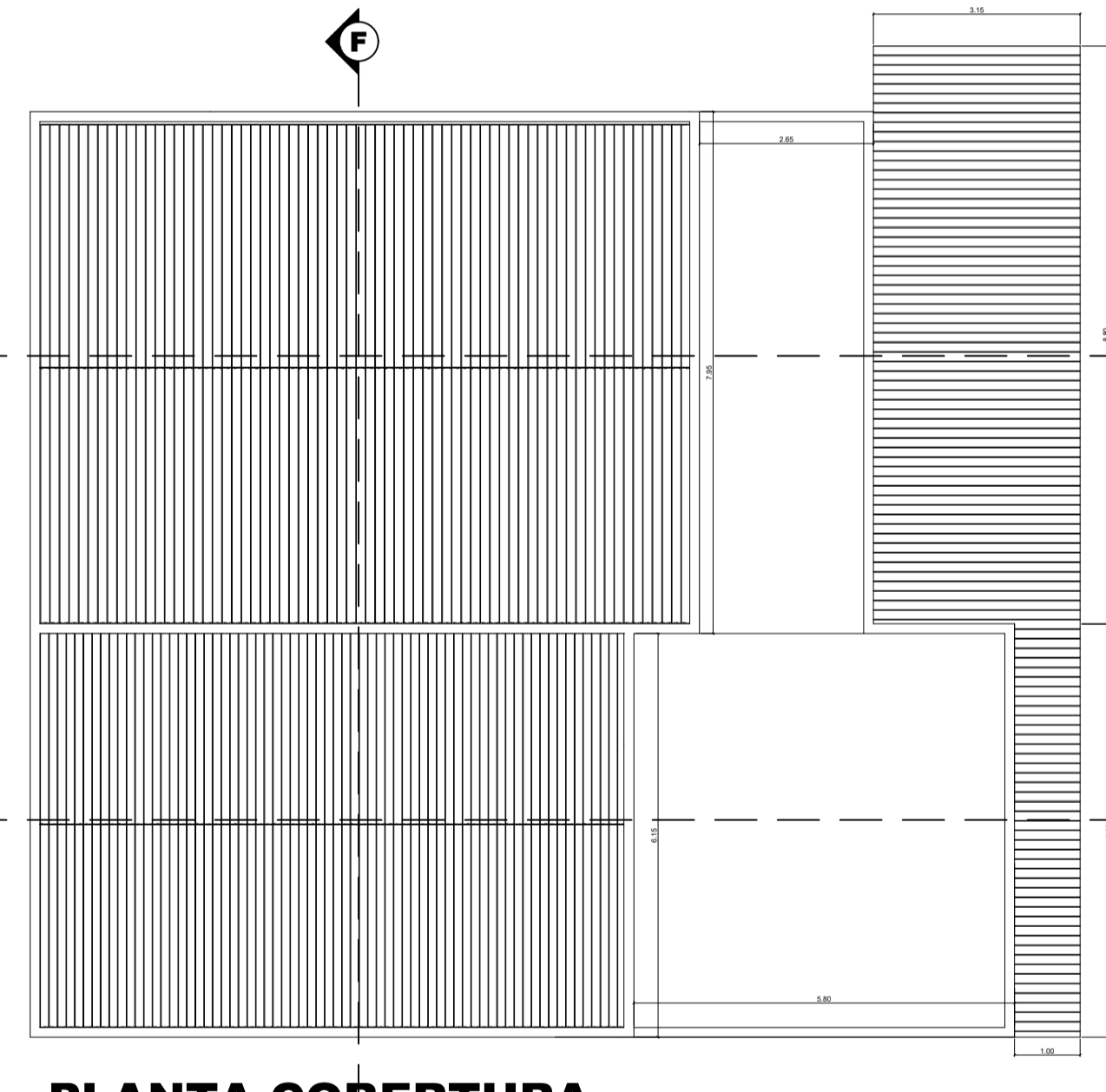

PLANTA COBERTURA
Escala: 1/100

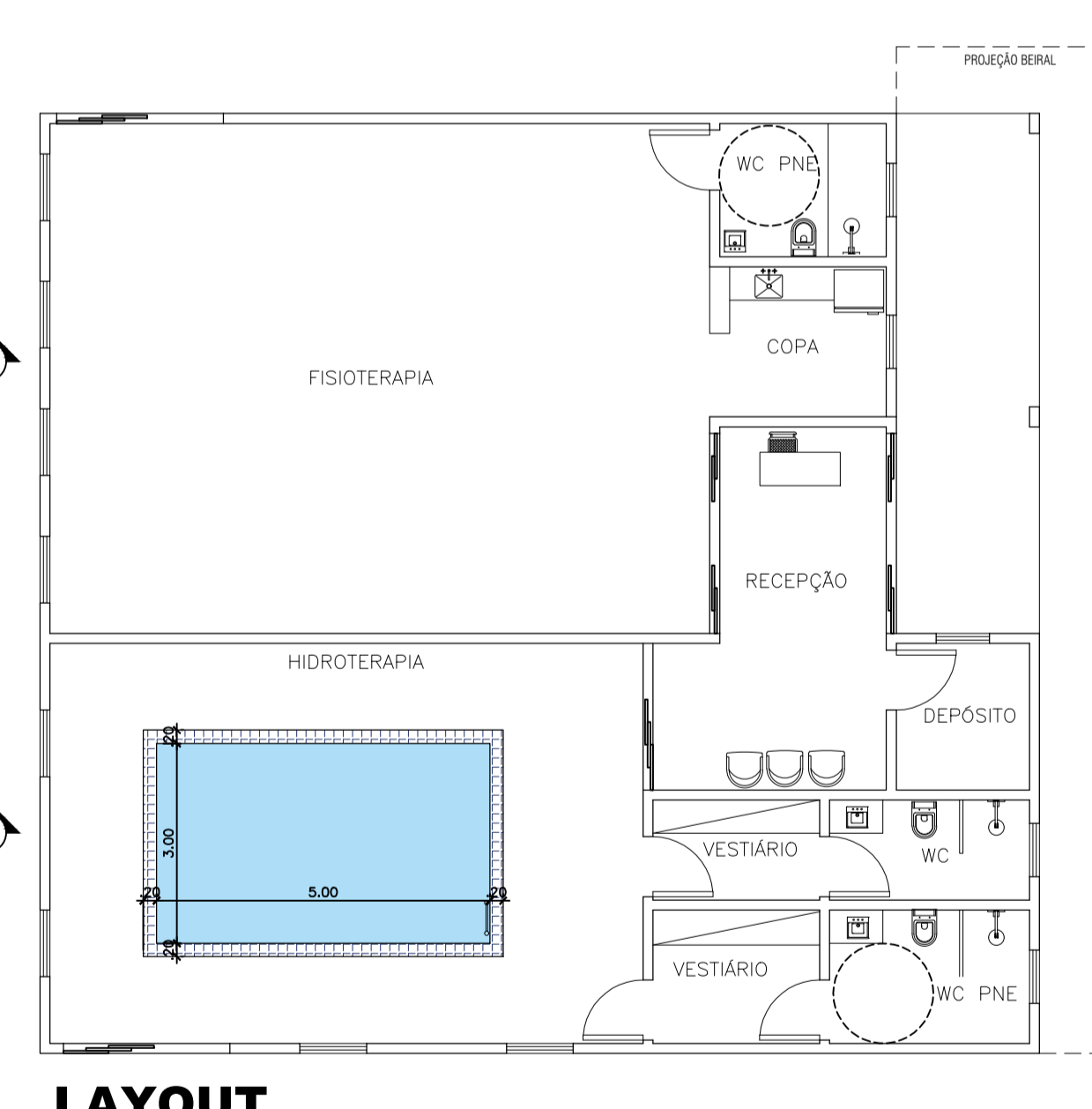

LAYOUT
Escala: 1/100

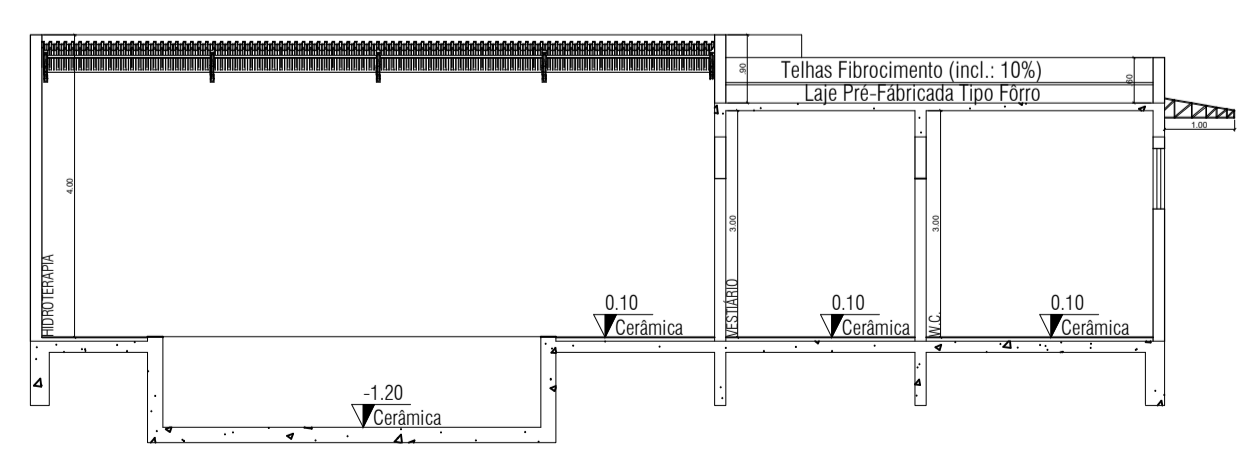

CORTE A-B
Escala: 1/100

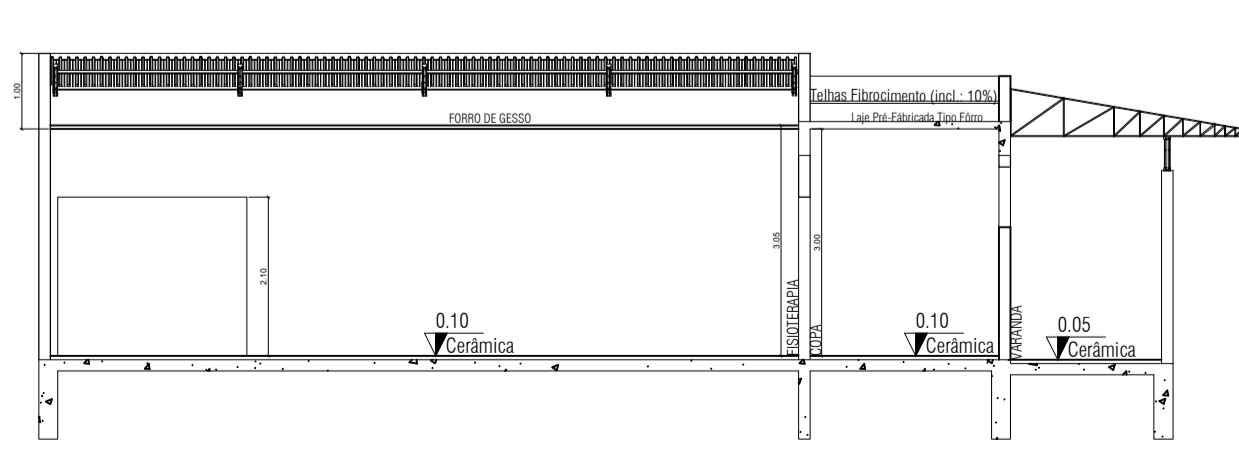

CORTE C-D
Escala: 1/100

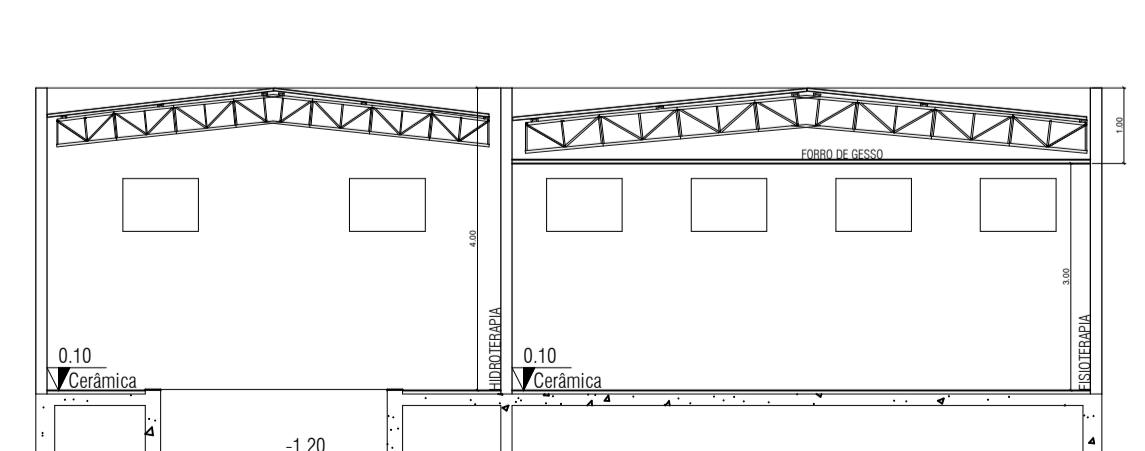

CORTE E-F
Escala: 1/100

PROJETO ARQUITETÔNICO FOLHA ÚNICA

PROJETO
AMPLIAÇÃO DA FISIOTERAPIA NA UBS
PROPRIETÁRIO
PREFEITURA MUNICIPAL DE EMILIANÓPOLIS
CNPJ
67.662.544/0001-90
ENDEREÇO
PADRE CORNÉLIO KANUBLER, 255 - CENTRO
EMILIANÓPOLIS - S.P. 19350-001

LOCAL DA OBRA
RUA JUCA DIAS, 127, LOTE B
BAIRRO
CENTRO
CIDADE
EMILIANÓPOLIS CEP
19350-023

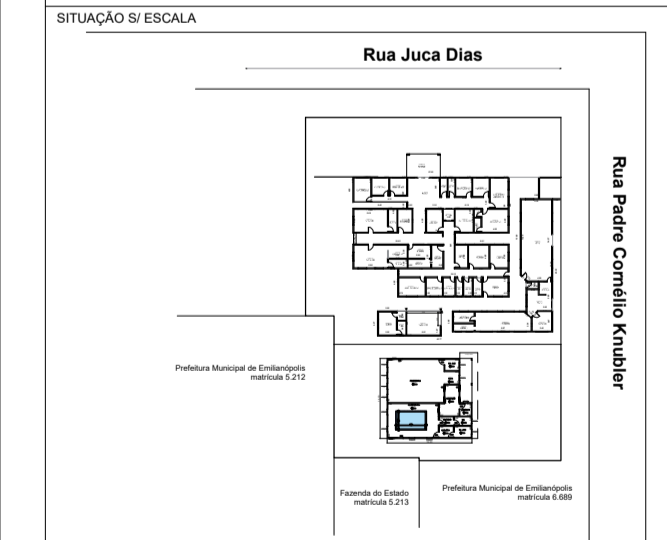

DECLARO QUE A APROVAÇÃO DESTA PROJETO NÃO IMPLICA NO RECONHECIMENTO POR PARTE DA PREFEITURA NO DIREITO DE PROPRIEDADE DO TERRENO.

Proprietário
PREFEITURA MUNICIPAL DE EMILIANÓPOLIS
CNPJ: 67.662.544/0001-90

ÁREAS

TERRENO:	2.587,50 M ²
CONSTRUÇÃO	
Área existente:	868,91M ²
Área à ampliar:	211,50M ²
TOTAL:	1.080,41M²

AUTOR E RESPONSÁVEL TÉCNICO DO PROJETO
JÉSSICA FERNANDES DA SILVA
ARQUITETA E URBANISTA
CAU-SP: A190910-0